Concurso público do Magistério - UFSC
Fluxo: Prova de Títulos

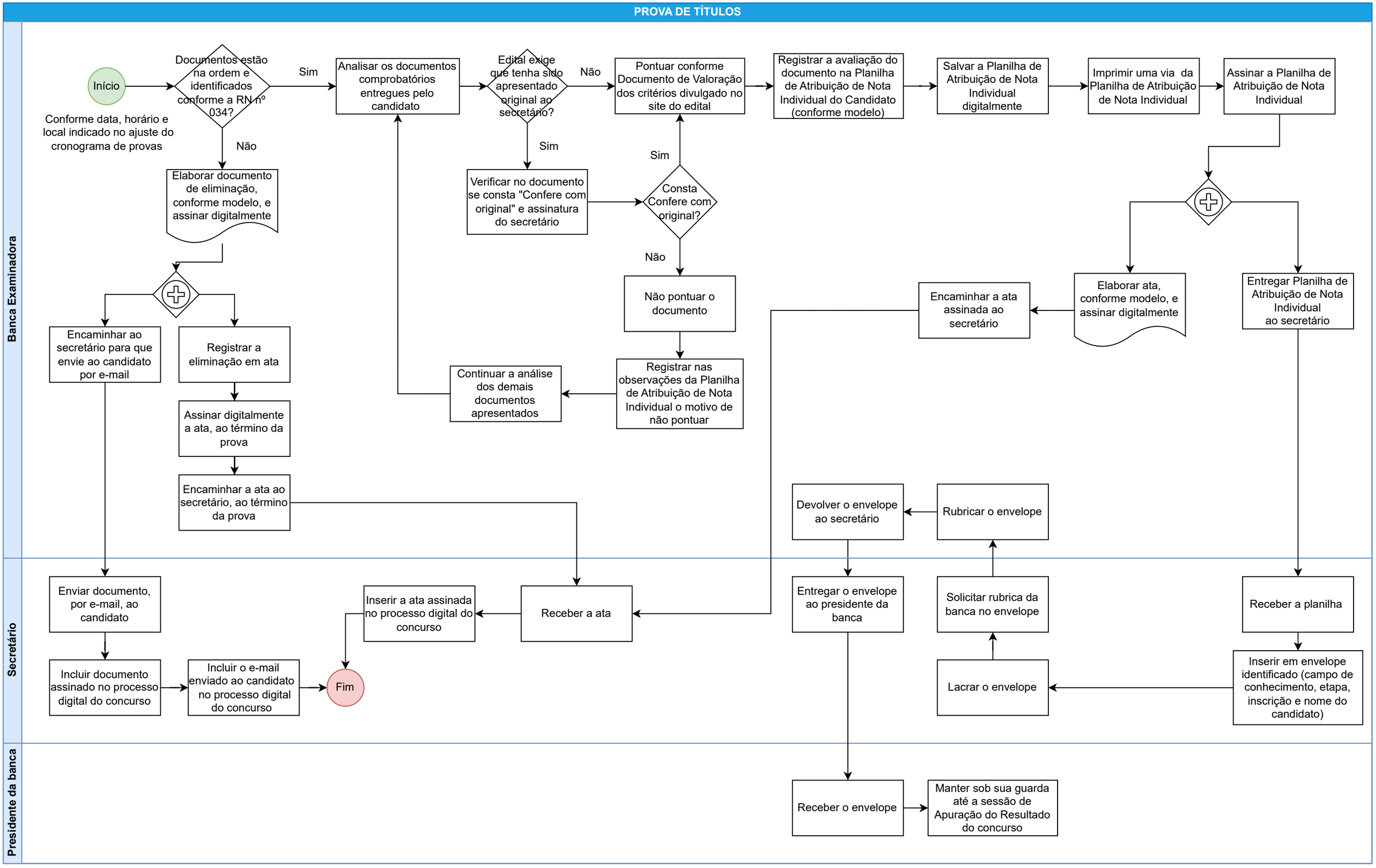

Observação: poderá considerar Colégio de Aplicação ou Núcleo de Desenvolvimento Infantil onde se lê "*Departamento*".